# Scala a sfilo manuale a 2/3/4 tronchi in vetroresina CON PIEDI SNODATI



Questo tipo di scala permette di sviluppare la lunghezza piolo dopo piolo, raggiungendo l'altezza voluta, oltre alla possibilità per le scale a sfilo con più di 2 tronchi, di togliere il 3° e il 4° tronco a seconda delle esigenze, diminuendo così il peso e il volume della scala.

La scala è costruita con montanti in poltruso di vetroresina, profilo a sezione U.  Pioli a profilo rettangolare in estruso di alluminio, con lavorazione antiscivolo.  L'ancoraggio tra piolo e montante viene realizzato tramite l'utilizzo di flange e rivetti
e strappo.

TIPOLOGIA APPOGGIO A TERRA :  La scala è munita di piedi snodati alla base, la superficie antiscivolo in plastica è rinforzata con un inserto metallico che aumenta la rigidità e la resistenza del piede. Possibilità di innesto del piede regolabile estraibile sia a destra che a sinistra.

**La scala viene fornita completa di n. 1 piede regolabile estraibile e reversibile per livellare la scala se il il punto di appoggio non è in piano, di ruote di scorrimento a muro, e di n. 1 collare poggiapalo con cinghia a regolazione continua per lo sviluppo della scala su pali** (poggiapalo non presente di serie su scale da 2 tronchi)**. Infine ogni tronco può essere usato come scala da appoggio, essendo dotati singolarmente di piedi in gomma antiscivolo.**

Larghezza tronchi : mm 534/471/408/345

Garanzia : 1 anno

Portata : 100 Kg  per Normativa DL81 e UNI10401(Enel).
La UNI 1041 x usi specifici, professionali, industriali e per scale da 8 mt. e superiori

Portata : 150 Kg per Normativa EN131

## Le nostre certificazioni:




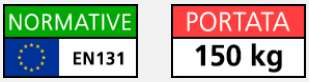


## I nostri servizi:

Garanzia



Scala a sfilo a 2 tronchi



Scala a sfilo a 3 tronchi



Scala a sfilo a 4 tronchi

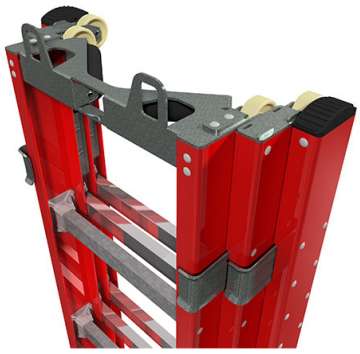

Scala a con appoggia-palo

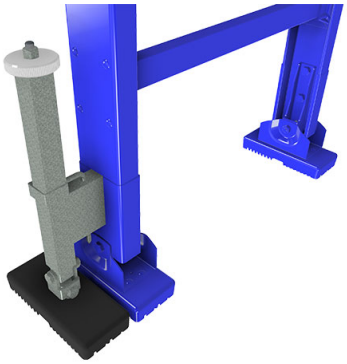

Piede regolabile



Piedini basculanti

## Scala a sfilo manuale in vetroresina DUE tronchi CON PIEDI SNODATI

| Articolo | Pioli N. | Lunghezza chiusa cm | Lunghezza sviluppata cm | Larghezza tronchi cm | Peso Kg | Normative |
|---|---|---|---|---|---|---|
| V30012-2 | 6+6 | 222 | 339 | 40,8/47,1 | 16,0 | EN131 |
| V30014-2 | 7+7 | 251 | 397 | 40,8/47,1 | 18,0 | EN131 |
| V30016-2 | 8+8 | 280 | 455 | 40,8/47,1 | 20,0 | EN131 |
| V30018-2 | 9+9 | 309 | 513 | 40,8/47,1 | 22,0 | EN131 |
| V30020-2 | 10+10 | 338 | 571 | 40,8/47,1 | 24,0 | EN131 |
| V30022-2 | 11+11 | 367 | 629 | 40,8/47,1 | 26,0 | EN131 |
| V30024-2 | 12+12 | 396 | 687 | 40,8/47,1 | 28,0 | EN131 |

## Scala a sfilo manuale in vetroresina TRE tronchi CON PIEDI SNODATI

| Articolo | Pioli N. | Lunghezza chiusa cm | Lunghezza sviluppata cm | Larghezza tronchi cm | Peso Kg | Normative |
|---|---|---|---|---|---|---|
| V30018-3 | 6+6+6 | 222 | 457 | 34,5/40,8/47,1 | 25,0 | EN131 |
| V30021-3 | 7+7+7 | 251 | 544 | 34,5/40,8/47,1 | 28,0 | EN131 |
| V30024-3 | 8+8+8 | 280 | 631 | 34,5/40,8/47,1 | 31,0 | EN131 |
| V30027-3 | 9+9+9 | 309 | 718 | 34,5/40,8/47,1 | 34,0 | EN131 |
| V30030-3 | 10+10+10 | 338 | 805 | 34,5/40,8/47,1 | 37,0 | UNI10401 |
| V30033-3 | 11+11+11 | 367 | 897 | 34,5/40,8/47,1 | 40,0 | UNI10401 |
| V30036-3 | 12+12+12 | 396 | 979 | 34,5/40,8/47,1 | 42,0 | UNI10401 |

## Scala a sfilo manuale in vetroresina QUATTRO tronchi CON PIEDI SNODATI

| Articolo | Pioli N. | Lunghezza chiusa cm | Lunghezza sviluppata cm | Larghezza tronchi cm | Peso Kg | Normative |
|---|---|---|---|---|---|---|
| V30024-4 | 6+6+6+6 | 222 | 574 | 34,5/40,8/47,1/53,4 | 38,0 | EN131 |
| V30028-4 | 7+7+7+7 | 251 | 690 | 34,5/40,8/47,1/53,4 | 41,0 | EN131 |
| V30032-4 | 8+8+8+8 | 280 | 806 | 34,5/40,8/47,1/53,4 | 44,0 | UNI10401 |
| V30036-4 | 9+9+9+9 | 309 | 922 | 34,5/40,8/47,1/53,4 | 47,0 | UNI10401 |
| V30040-4 | 10+10+10+10 | 338 | 1038 | 34,5/40,8/47,1/53,4 | 50,0 | UNI10401 |
| V30044-4 | 11+11+11+11 | 367 | 1154 | 34,5/40,8/47,1/53,4 | 53,0 | DL81 |
| V30048-4 | 12+12+12+12 | 396 | 1270 | 34,5/40,8/47,1/53,4 | 56,0 | DL81 |

## Accessori

### DISEGNO TECNICO

le misure riportate in tabella sono indicate con le lettere dell'alfabeto



W-V07

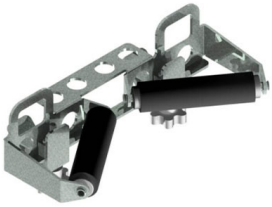

W-VAL05



W-VAL01



W-VAL06



W-VL31

| Articolo | Descrizione |
|---|---|
| W-VAL05 | Poggiapalo a scorrimento su palo (già di serie su 3 e 4 tronchi) |
| W-VAL01 | Pedana di stazionamento |
| W-V07 | Piede estraibile regolabile -da posizion. a dx o a sx- (già di serie) |
| W-VAL06 | Rompitratta telescopico (a richiesta) |
| W-V31 | Dispositivo di sviluppo e recupero (a richiesta) |

EMILIANA SCALE s.r.l. unipersonale | p.iva 03181260369
Via della scienza, 19 – 41051 Castelnuovo Rangone MO | info@emilianascale.it | tel: 059 536.007 | fax: 059 536.965